

# Thüringer Netkom – Breitbandausbau in der LG Am Ettersberg

## Meilensteinplan

MSP-Nr.	Bezeichnung des Meilensteins	Datum
MSP-Nr. 1	rechtsverbindliche Unterzeichnung des Zuwendungsvertrages	Sept. 2020
MSP-Nr. 2	Erstellung der Ausführungs- und Genehmigungsplanung	Februar 2022
MSP-Nr. 3	Trassenbau mit 25% fertiggestellt	Mai 2022
MSP-Nr. 4	Trassenbau mit 50% fertiggestellt	Oktober 2022
MSP-Nr. 5	Trassenbau mit 75% fertiggestellt	Mai 2023
MSP-Nr. 6	Trassenbau mit 100% fertiggestellt	Oktober 2023
MSP-Nr. 7	Inbetriebnahme	November 2023
MSP-Nr. 8	Verwendungsnachweis erarbeitet und genehmigt	Dezember 2023

## Inbetriebnahmeplan

lfd. Nr.	Kommune	Beginn Planung, Genehmigung	Beginn Tiefbau	Inbetriebnahme	Fertigstellung
1	Am Ettersberg	Sept. 2020	Januar 2022	Nov. 2023	Dez. 2023

# Aktueller Stand im Cluster „VG Am Ettersberg“

(Cluster Reporting: KW23)

Datum  
16.06.2022

Cluster-Reporting Bau  
BB\_2020\_009 LG Am Ettersberg

Zeitraum  
KW 23

GU  
Elektrobau Bellinger GmbH

CLM  
Sabrina Ternité

Planer  
PPHT

BB_2020_009 LG Am Ettersberg	2020			2021												2022												2023																				
	9	10	11	12	1	2	3	4	5	6	7	8	9	10	11	12	1	2	3	4	5	6	7	8	9	10	11	12	1	2	3	4	5	6	7	8	9	10	11	12								
Meilensteinplan (MSP)	1			Planung												2			Bau 25%			3			Bau 50%			4			Bau 75%			5			Bau 100%			6			7			8		
Ausführungsplanung (AP)	Verzug			1			Planung												2			---																										
Bau Trasse										2			Bau 25%			3			Bau 50%			4			Bau 75%			5			100%			6			7			8								
Bau HA							---												HA & Inbetriebnahme												7			---														



Status Trassenbau & Bauwerke					
Trasse & Bauwerke	AP	Tiefbau			
		Bau		Aufmaß	
	km/Stück	km/Stück	%	km/Stück	%
Trassenbau akt. (LWL +Kabelzug)	50,33	24,04	43,00%	7,78	13,91%
> Diff. Vorwoche		0,00	0,00%	0,00	0,00%
> Diff. 2 Wochen		1,50	2,98%	0,00	0,00%
> Diff. 4 Wochen		6,44	12,80%	0,00	-0,01%
LWL Gesamt	129,46	0,00	0,00%	0,00	0,00%
POP (Backbone)	1	0		0	
MFG (Backbone)	12	3		3	
NVt (HK-Trasse)	20	4		5	
Kabelschächte	22	0		4	

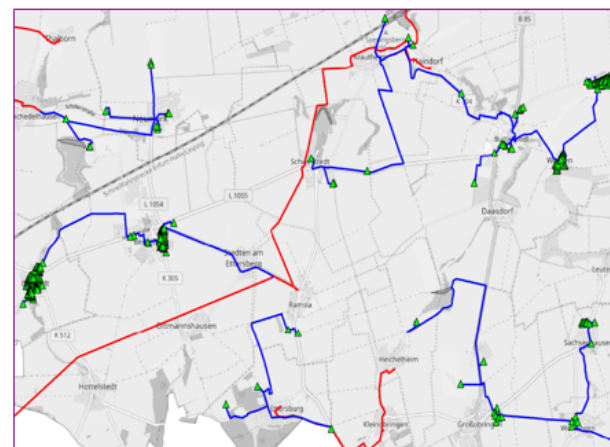

Status Hausanschlüsse								
Beschreibung	HA SOLL	GEE eingeholt	Begehung i.O.	Baustart	Tiefbau Bau	LWL Bau	Status RFI	Aufmaß
Hausanschlüsse	329	272	68	48	0	0	0	0
	100%	83%	25%	71%	0%	0%	0%	0%
	gem. ZWW	von SOLL	von GEE	Von Begehung	von Baustart	von Baustart	von Baustart	von Baustart
> Diff. Vorwoche		0	0	0	0	0	0	0
> Diff. 2 Wochen		0	0	0	0	0	0	0
> Diff. 4 Wochen		0	0	0	0	0	0	0

# Aktueller Stand des Ausbaus

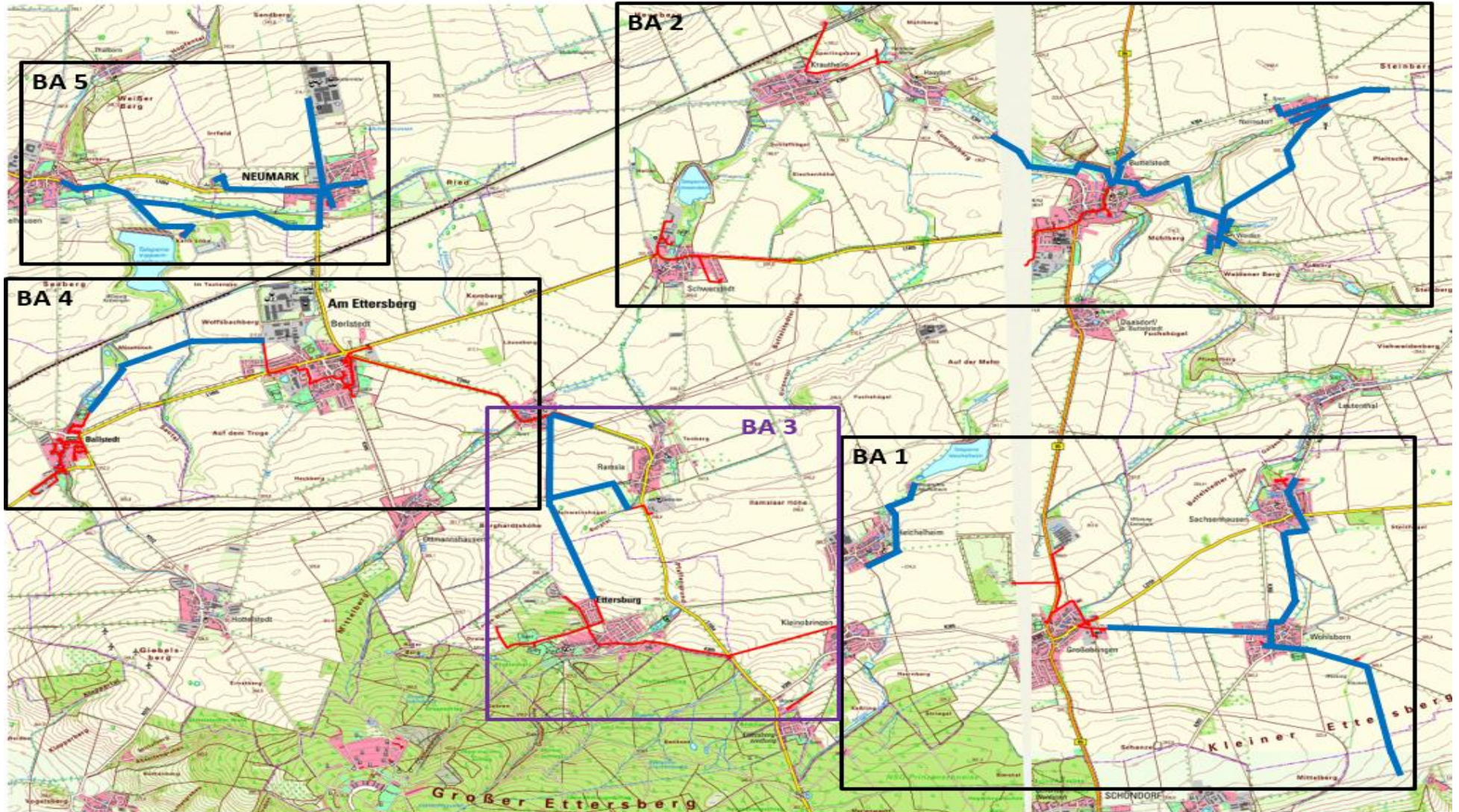

Bautenstand: 24.KW 2022

— Tiefbau-Trasse fertig

— Tiefbau-Trasse noch offen

# Ablauf des Baus der Trassen im öffentlichen Bereich

- 1. Sichtung der Schachtscheine / Leitungsauskünfte
- 2. Festlegung des genauen Trassenverlaufs und der Verlegetechnik
- 3. Herstellung der Gräben nach Festlegung und Verlegung der Medienrohre (Rohrverbände)
- 4. Parallel dazu erfolgt der Bau der angrenzenden Hausanschlüsse
- 5. Verschließen der Gräben und Oberflächen-Wiederherstellung

# Ablauf des Baus der Hausanschlüsse

- **1. Vorbegehung beim / mit dem Eigentümer**
  - Festlegung des Leitungsverlaufs auf dem Privatgrundstück und Montageort des APL
  - Kürzester Weg zum Haus, APL max. 1,5m von der Gebäudeeinführung
  - Dokumentation der Festlegungen erfolgt im Begehungsprotokoll
- **2. Erstellung des TB-Hausanschlusses**
  - Ausführung des Tiefbaus nach Vorgabe
  - Herstellung der Mauerdurchführung und Einbringen des Leerrohrs
  - Dokumentation der Arbeiten erfolgt im Tiefbauprotokoll
- **3. Montage des Glasfaser-Abschlusses**
  - Glasfaserkabel einblasen vom Verteiler
  - Montage des APL incl. Spleißen und Messprotokoll
  - Dokumentation der Arbeiten im NE3-Protokoll

**Thüringer  
Netkom**

